



POLÍTICAS SOCIALES Y TRABAJO SOCIAL.

CLASE VIRTUAL SINCRÓNICA

MSc. Jenniffer Daniela Aguilar Silva

POLÍTICA SOCIAL Y TRABAJO SOCIAL

**UNIDAD 1: Orígenes y
conceptos de la política
social**

**TEMA 2: Trabajo Social y
Políticas Sociales**

Subtemas

- » Subtema 3: Políticas Sociales y la planificación en el Trabajo Social.
- » Subtema 4: Términos clave



Objetivo



Identificar la relación de la política social y el trabajo social en el desarrollo de políticas que inciden en el bienestar de la sociedad.

Introducción

El trabajo social se vincula estrechamente con las políticas sociales, se considera el eje de la teoría fundamental en este campo, su relación se basa en la permanente insistencia para ampliar, garantizar y lograr el acceso a los derechos que les corresponden a los ciudadanos.

ACTIVIDADES DE INICIO

Video introductorio:

Planear o Improvisar

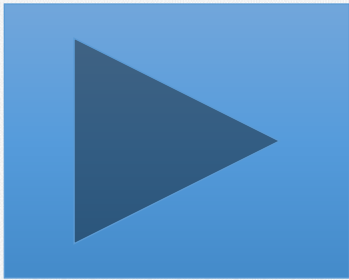

<https://youtu.be/E-XOVOQt1HA>



Subtema 3: Políticas Sociales y la Planificación en el Trabajo Social

Política Social

Conjunto de objetivos, regulaciones, sistemas y entidades por medio de las cuales el Estado crea oportunidades y fortalece la equidad y la integración social.

Busca los recursos y medios técnicos que les den solución a los distintos problemas sociales, su objetivo es el bienestar general de la población.



Recuperado de: <https://economipedia.com/definiciones/politica-social.html>

¿QUÉ ES PLANIFICAR?

Elaborar o establecer el plan conforme al que se ha de desarrollar algo, especialmente una actividad.

En administración, la planificación o también llamada planeación, es una herramienta estratégica para definir los objetivos específicos y generales, el cronograma, los resultados esperados, la puesta en marcha de lo planeado hasta alcanzar el objetivo general.



Recuperado de: <https://www.comunidad-buk.com/desarrollo-organizacional-87/la-sensatez-de-planificar-880>

Plan Nacional de Desarrollo:

El objetivo general de política social consiste en propiciar y extender las oportunidades de superación individual y comunitaria tanto en la vida material como en la cultural, bajo los principios de equidad, justicia y el pleno ejercicio de los derechos y garantías constitucionales. (López, 2008, p. 34)



Recuperado de: <https://definicion.de/plan-nacional-de-desarrollo/>

El "Plan Nacional de Desarrollo 2017-2021 Toda una Vida" de Ecuador.

Es el principal instrumento del Sistema Nacional Descentralizado de Planificación Participativa (SNDPP), y su objetivo es contribuir al cumplimiento progresivo de:

1. Los derechos constitucionales;
2. Los objetivos del régimen de desarrollo y disposiciones del régimen de desarrollo (a través de la implementación de políticas públicas);
3. Los programas, proyectos e intervenciones que de allí se desprenden.

El **Plan Nacional de Desarrollo (PND)**, se enmarca sobre dos pilares que son:

La sustentabilidad ambiental y el desarrollo territorial equitativo.

Se fundamenta en los logros de los “últimos 10 años” y pone en evidencia la existencia de nuevos retos por alcanzar, en torno a tres ejes principales:

- 1) Derechos para todos durante toda la vida;
- 2) Economía al servicio de la sociedad;
- 3) Más sociedad, mejor Estado.

Conforme a la Constitución del Ecuador, en sus artículos 293 y 294, el Plan Nacional de Desarrollo es la guía para políticas, programas y proyectos públicos; la programación y la formulación y ejecución del presupuesto de Estado. (“Plan Nacional de Desarrollo 2017-2021 Toda una Vida” de Ecuador, n.d.)



Recuperado de: <https://economipedia.com/definiciones/plan-de-desarrollo.html>

El Buen Vivir es la forma de vida que permite la felicidad y la permanencia de la diversidad cultural y ambiental; es armonía, igualdad, equidad y solidaridad“

EL Buen Vivir es un principio constitucional basado en el ‘Sumak Kawsay’, que recoge una visión del mundo centrada en el ser humano, como parte de un entorno natural y social.

En concreto el Buen Vivir es: “La satisfacción de las necesidades, la consecución de una calidad de vida y muerte digna, el amar y ser amado, el florecimiento saludable de todos y todas, en paz y armonía con la naturaleza y la prolongación indefinida de las culturas humanas.



Recuperado de: <https://www.lasillavacia.com/historias/historias-silla-llena/el-buen-vivir-como-modelo>

Relación del Plan Nacional de desarrollo y la planificación del trabajo social:

Contribuir al desarrollo humano en el siglo XXI, significa ampliar las alternativas de las personas para que puedan tener un nivel de vida que aprecien; siendo necesario para ello desarrollar las capacidades humanas.



El Trabajo Social orientado al desarrollo humano, enfatiza las capacidades y los recursos de las personas, las familias, los grupos y las comunidades para desarrollar todas sus potencialidades y generar mecanismos personales, institucionales y ambientales de prevención y resolución de situaciones de dificultad.

Las políticas sociales no son únicamente planes y programas.

Son definiciones del problema y del sujeto destinatario.

No son exclusivamente la respuesta desde el Estado, sino también el resultado de la confrontación y de disputas en la sociedad y en los diferentes ámbitos institucionales.

“La planificación se concibe como una forma de regulación social cuyo objeto es ejercer influencia sistemática sobre los intereses de las personas en contextos socialmente relevantes” (Franco, 2000).

La Planificación se constituye como una herramienta de trabajo orientada a anticiparse a los acontecimientos económicos, culturales, sociales, educacionales y de salud que afectan a la población.

Planificar es un proceso que introduce previsión y racionalidad a un curso de acción futuro, por lo tanto, es fundamental para el desarrollo de las funciones en el trabajo social.

La planificación estratégica y el trabajo social

La planificación, en sus diferentes niveles estratégico, táctico y operativo, forma parte de la práctica profesional de las trabajadoras y trabajadores sociales. Estos niveles se corresponden con los planes, programas y proyectos y son aplicados en los diversos espacios de la Acción Social y en las organizaciones públicas, Administración Central, Autónoma y Local y en las organizaciones privadas.



Recuperado de: <https://www.gaceta.unam.mx/trabajo-social-primera-linea-de-batalla-para-contener-violencia-familiar/>

Es en estos ámbitos donde está presente el Trabajo Social, las actividades de planificar, implementar, evaluar y realizar propuestas de mejora, desde la complejidad, el dinamismo y los cambios acelerados que caracterizan a la sociedad de la globalización económica del tercer milenio, conlleva una práctica que se está intensificando desde el enfoque estratégico, que incluye los procesos de mejora continua.

Planificación operativa

» Una planificación operativa (también conocido como plan de trabajo) es un resumen de lo que su departamento se enfocará en el futuro cercano, generalmente el próximo año.

» En pocas palabras, su plan estratégico comparte su visión para el futuro, mientras que su planificación operativa establece cómo llegará allí diariamente o semanalmente.

Planificación estratégica

» Una planificación estratégica describe su misión, visión y objetivos de alto nivel para los próximos tres a cinco años.

También tiene en cuenta cómo va a medir esos objetivos y los principales proyectos que llevará a cabo para alcanzarlos.

PROTAGONISTAS: Ciudadanía, administración y técnicos.

FASES METODOLÓGICAS Y PROCESOS DE LA PLANIFICACIÓN ESTRATÉGICA

Figura 1:
Fases, metodologías y procesos de la planificación estratégica

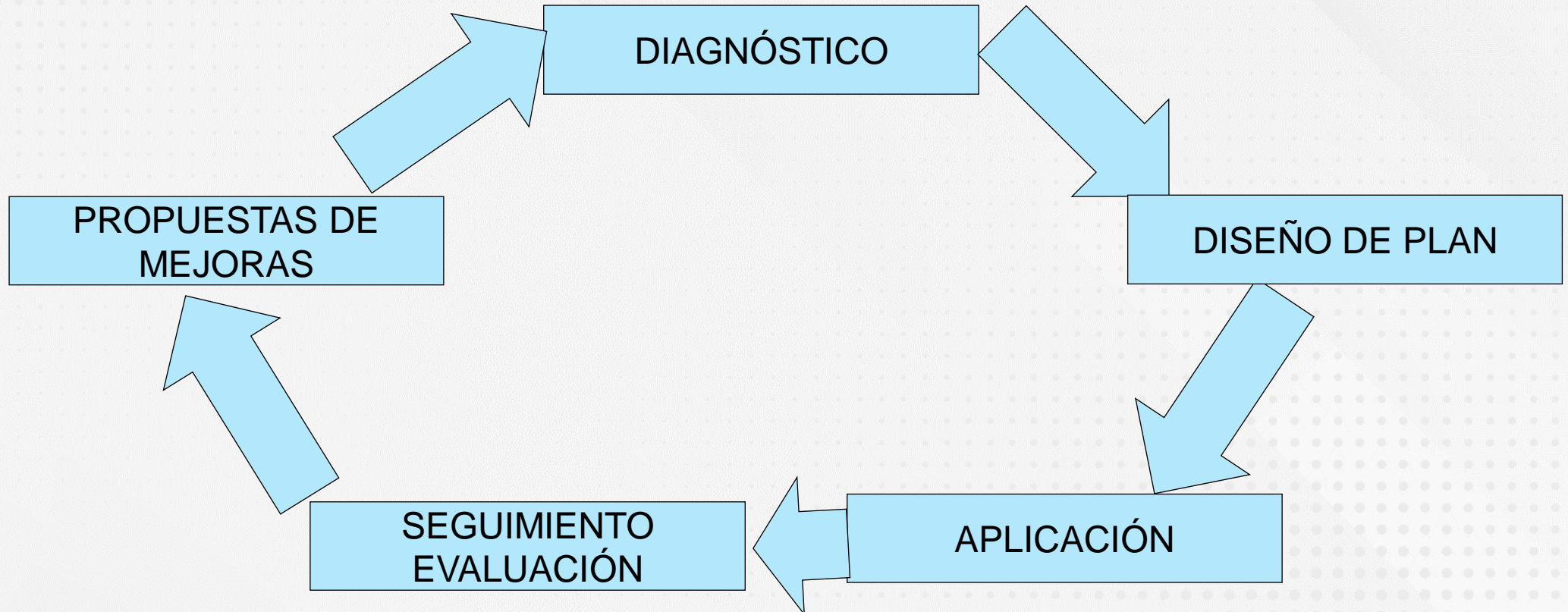

Nota: tomado a partir de (Barranco, C. y Herrera, J.M. ,2009)

Elementos, componentes, niveles de la Planificación Social.

EL PLAN

- El plan tiene un carácter global, por tanto establece metas y objetivos generales.

PROGRAMA

- El programa tiene un carácter específico, ya que facilita el logro de objetivos y metas definidas en el plan general.

PROYECTO

- El proyecto es la unidad más concreta, establece los detalles de las acciones para lograr objetivos y metas específicas.

EL PLAN:

Identifica y ordena las principales iniciativas, estrategias y líneas de acción que se proponen impulsar.

“Definición básica inicial de las características que adoptará el enfrentamiento a una situación problemática, que consta de un conjunto de objetivos y metas y la identificación de los medios o líneas de acción que se utilizarán para la obtención de esos objetivos y metas”. (Espinoza Vergara, 1986)



Recuperado de: <https://es.wikihow.com/crear-un-plan-de-trabajo>

PROGRAMA:

“Es un instrumento destinado a facilitar el logro de los objetivos y metas definidas por un plan general, a través de la fijación de ciertos objetivos y metas de carácter mas especifico que serán alcanzadas mediante la ejecución de un conjunto acciones integradas denominadas proyectos”.
(Espinoza Vergara, 1986)



Recuperado de: <https://definicion.de/programa-en-informatica/>

PROYECTO:

“Es la unidad menor en el que se pueden separar las acciones concurrentes para el cumplimiento de los objetivos y metas de un programa, que involucra un estudio específico que permite estimar las ventajas y desventajas de asignar recursos para la realización de dicha acción”. (Espinoza Vergara, 1986)



Recuperado de: <https://cio.com.mx/claves-para-una-correcta-gestion-de-proyectos/>

Se destacan algunas diferencias importantes entre plan, programa y proyecto con relación al tiempo de duración que caracteriza a estos tres elementos:

El plan se proyecta a largo plazo, el programa a mediano plazo y el proyecto a corto plazo.

La duración tiene que ver con el carácter de los objetivos y metas que se establecen para el logro de las acciones propuestas en cada uno de los elementos mencionados.



Recuperado de: <https://www.wrike.com/es/blog/crear-un-plan-de-proyecto-en-ocho-pasos/>

El Trabajo Social

Es una profesión que está intrínsecamente ligada a la atención, promoción, educación, organización, de aquellos sectores sociales que padecen situaciones de privación, de carencia, de no acceso a los derechos sociales, por lo cual su accionar se despliega en el contexto de desarrollo de las políticas sociales.

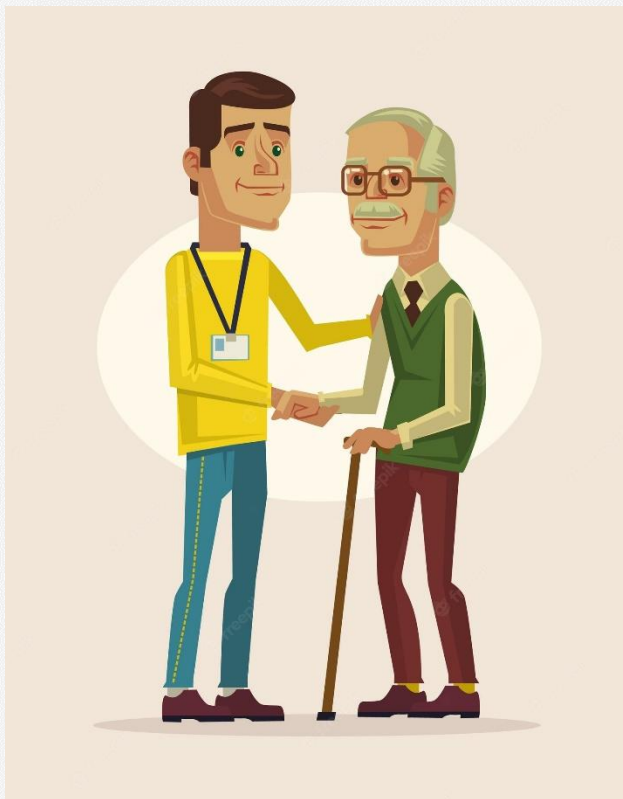

Recuperado de: https://www.freepik.es/vector-premium/ilustracion-dibujos-animados-plana-trabajador-social-abuelo_14421697.htm

El rol del trabajador social es amplio y complejo, incluye:

- Elaborar programas y proyectos operativos.
- Diseñar estrategias de intervención.
- Priorizar las intervenciones.
- Aportar datos que demuestren la factibilidad de las acciones seleccionadas.
- Contribuir en la elaboración de políticas sectoriales.
- Detección, valoración de las necesidades y factores de riesgo.
- Fomentar y facilitar sistemas de participación.
- Apoyo en la defensa de estrategias, programas y proyectos a desarrollar.

El diseño e implementación de las políticas sociales tiene y debe tener al Estado como su principal responsable, en tanto representante y garante del bienestar colectivo.

La política social y la económica deben converger en una política socioeconómica participativa que construya una sociedad vivible y deseable.

El Trabajo Social requiere ser considerado en el contexto de los procesos económicos y políticos vigentes.



Recuperado de: https://www.cepal.org/sites/default/files/presentations/2019_04.12_s8-ar.pdf

Subtema 4: Términos Claves

- **Estado:** Del participio latino status. El término, en su sentido moderno, fue introducido en la política por Maquiavelo.
- Al hablar de lo statu, lo convierte en un sustantivo abstracto con una significación similar a la de la polis para los griegos y la civitas para los romanos, es decir, comunidad humana suficiente en sí, con gobierno propio e independiente, supremo en su orden.
- Como forma política, el Estado nace históricamente en el Renacimiento (el llamado Estado moderno), diferenciado de otras formas de organización social como la polis, el imperio, etc., en cuanto a la forma de estructurar el ordenamiento jurídico. (Ander Egg, 2011).



Estado La definición mas utilizada del concepto de Estado, es la realizada por el jurista francés André Hariou:

“Es una agrupación humana, fijada en un territorio determinado, en la que existe un orden social, político y jurídico, orientada hacia el bien común, establecido y mantenido por una autoridad dotada de poder de coerción”

Planificación: Elaboración de metas y selección de instrumentos sobre cuestiones que afectan a la vida colectiva de una nación y, por lo tanto, el gobierno juega en ella un papel principal (Mella, 2000).

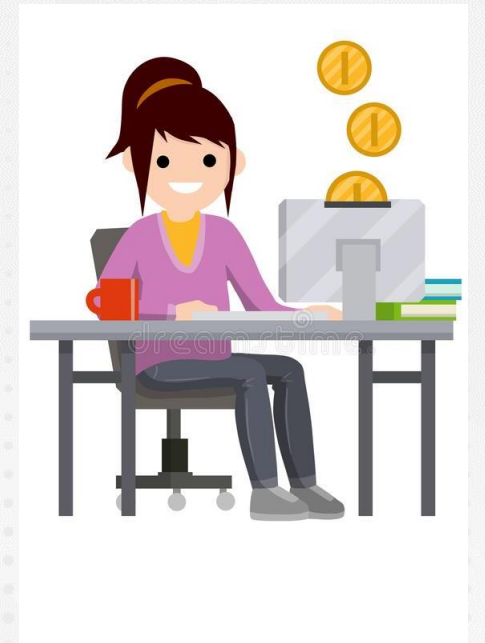

Sociedad: Su uso más generalizado hace referencia a la contextura interhumana, aludiendo al conjunto de individuos, organizaciones, instituciones, actitudes y formas de ser que tienen características en común; en este sentido, se habla de sociedad burguesa, sociedad capitalista, sociedad socialista, etc. (Ander Egg, 2011)

Trabajo Social: Es una modalidad operativa de actuación con individuos, grupos o comunidades, para la realización de una serie de actividades destinadas a resolver problemas, satisfacer necesidades o para atender a sus centros de interés. (Ander Egg, 2011)

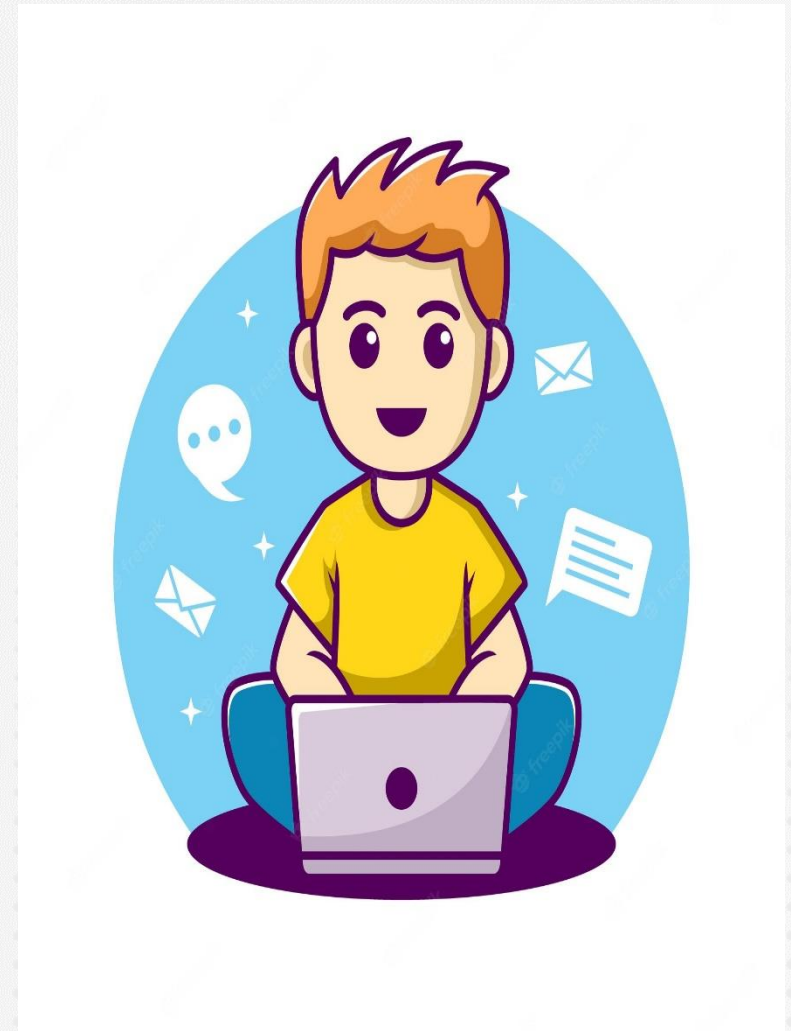

- **Planificación Social:** Hace referencia a la planificación de los sectores: educación, vivienda, salud, seguridad social, familia, minoridad, servicios sociales, etc. (Ander Egg, 2011)
- **Neoliberal:** Modelo económico predominante en casi todo el mundo, desde finales de la década del ochenta. Surgido como corriente de pensamiento y como propuesta de reconstrucción de la Europa arrasada por la postguerra, el achicamiento del Estado, y la priorización de lo privado. Esta reducción de lo público se expresa a través de una política de privatizaciones (Ander Egg, 2011)

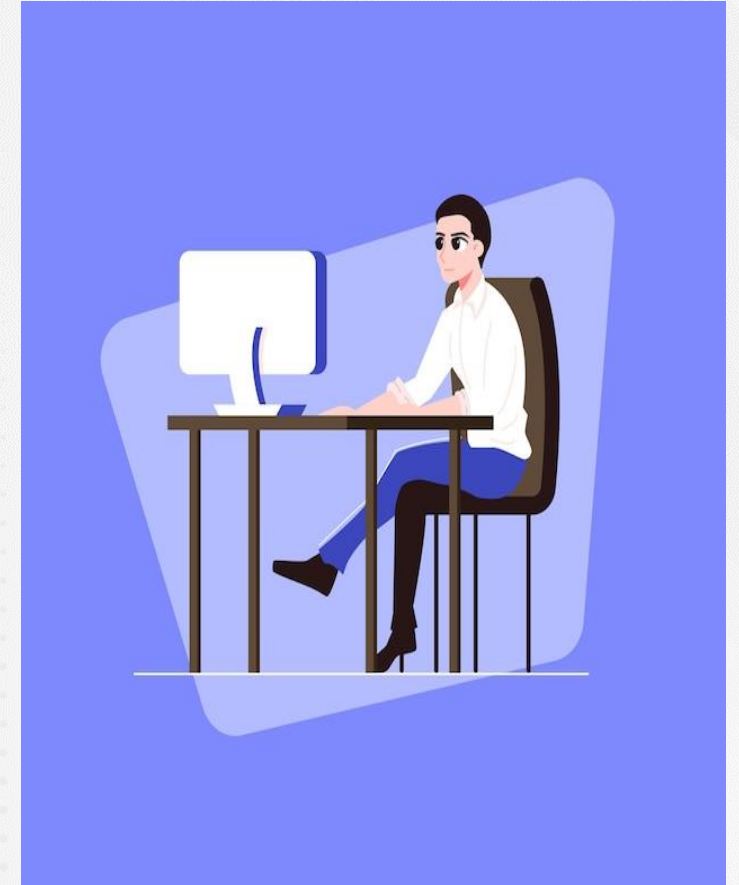

BIBLIOGRAFÍA

- Ander- Egg, E. (2000). Metodología y práctica de la Animación Sociocultural. CCS. Madrid
- Espinoza Vergara, M. (1986). Evaluación de Proyectos Sociales. Editorial Humanitas. Buenos Aires
- López, S. G. (2008). Políticas e instituciones para el desarrollo económico territorial. Cepal.Org.
https://repositorio.cepal.org/bitstream/handle/11362/7252/S0700833_es.pdf?sequence=7&isAllowed=y
- “Plan Nacional de Desarrollo 2017-2021 Toda una Vida” de Ecuador. (n.d.). Cepal.org. Retrieved December 21, 2021, from <https://observatorioplanificacion.cepal.org/es/planes/plan-nacional-de-desarrollo-2017-2021-toda-una-vida-de-ecuador>
- Rodríguez Ramírez, J. (2008). El Trabajo Social y la evaluación de Políticas Sociales. Análisis, 9(1), 69–85. <https://doi.org/10.54114/revanalisis.v9i1.13140>

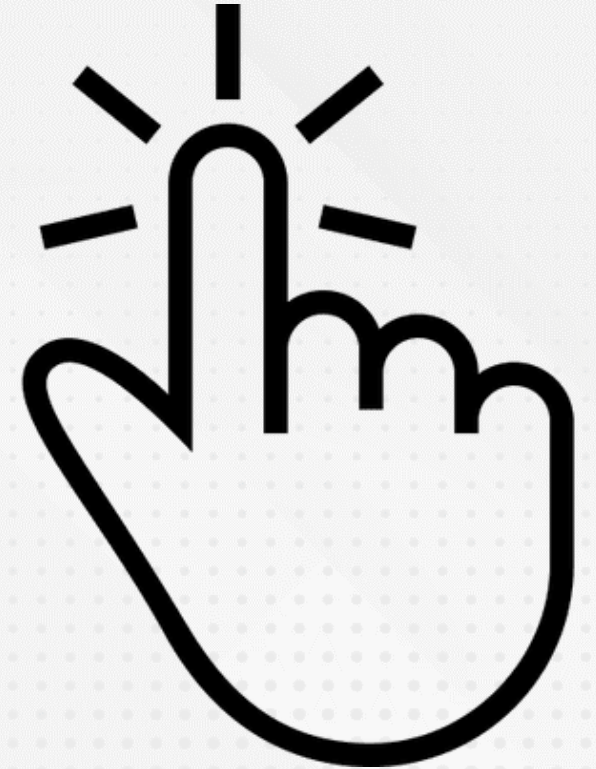

Videos de Apoyo

- M, Social. [Archivo de video Recuperado de: <https://youtu.be/Ujipja8mykM> Carmen (2020, abril 27). Planificación
- De la Rosa, Isabella (2020, abril 26). ¿Qué es la Planificación Social? [Archivo de video Recuperado de: <https://youtu.be/Ek3lSe86qbY>
- Etapas de planeación. <https://www.youtube.com/watch?v=UU3bhnDwKwk>.

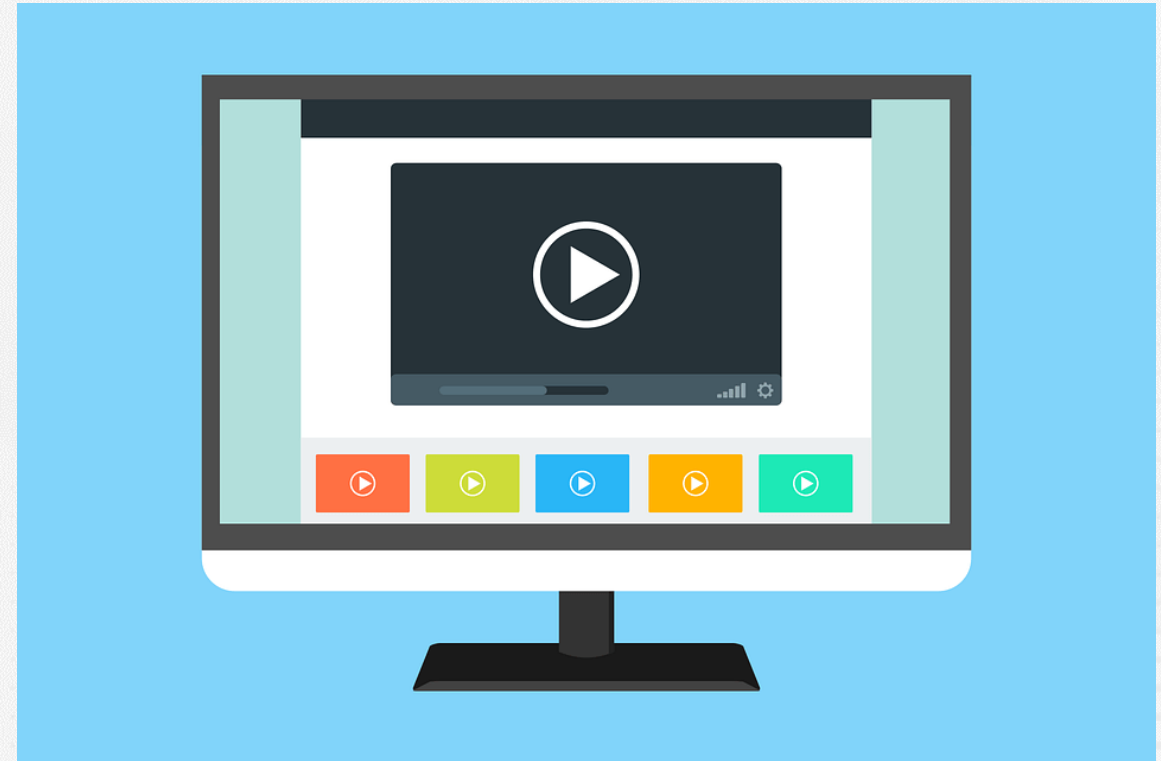

Recuperado de: <https://www.educaciontrespuntocero.com/recursos/programas-gratuitos-editar-videos/>

UNEMI

UNIVERSIDAD ESTATAL DE MILAGRO

Cdla. Universitaria "Dr. Rómulo Minchala Murillo"

Km 1.5 vía Milagro - Virgen de Fátima

Teléfonos: (04) 2 715081 - (04) 2 715079

www.unemi.edu.ec